



ISTITUTO COMPRENSIVO STATALE "MADDALONI 1 - VILLAGGIO"

Via Roma, 14 - 81024 Maddaloni (CE)

Tel. 0823 - 434138 Fax 0823 - 408842

Cod. Mecc. CEIC8AN00R - Cod. fiscale 80006190617

Peo: ceic8an00r@istruzione.it Pec: ceic8an00r@pec.istruzione.it

Sito web: www.icmaddaloni1villaggio.gov.it

Prot. n° 3446/A17 del 02/10/2017

Al
Dirigente dell' U.S.R. per la Campania
Ufficio IX – Ambito Territoriale Caserta

All'Albo on line

Agli Atti

CONTRATTAZIONE INTEGRATIVA DI ISTITUTO
Concernente la ripartizione e l'utilizzo dei fondi relativi alle aree a rischio e a forte processo immigratorio
A.S. 2016/2017

L'anno 2017, il giorno 25/09/2017 alle ore 13:00, nell'Ufficio del Dirigente Scolastico, come da convocazione prot. n. 3099/A17 del 19/9/2017, si è svolto l'incontro tra la Dirigente Scolastica Annalisa Lombardi, in rappresentanza dell'Istituzione scolastica, I.C. "MADDALONI 1-VILLAGGIO" di Maddaloni, i componenti RSU: Gallo Andrea (CISL), Notarstefano Rita (FLC-CGIL), Conte Caterina (CISL), che sottoscrivono in calce il presente accordo, per procedere alla contrattazione integrativa d'Istituto concernente la ripartizione e l'utilizzo dei fondi per l'a.s. 2016/2017, relativi alle aree a rischio e a forte processo immigratorio di cui all'art. 9 del CCNL – Comparto Scuola, per la realizzazione del progetto "*A scuola per fare ...Centro*"

LE PARTI

- VISTO l'art. 9 del CCNL scuola 2006-2009;
- VISTA la nota prot. 2229 del 28/04/2017 con la quale la Direzione Generale per lo Studente, l'Integrazione, la Partecipazione e la Comunicazione ha comunicato la sottoscrizione dell'Ipotesi di Contratto collettivo integrativo nazionale per l'a.s. 2016/2017, relativo alle Aree a rischio;
- VISTO che in data 15/05/2017 è stato sottoscritto con le organizzazioni sindacali regionali firmatarie del CCNL scuola 2006-2009 l'ipotesi di contratto integrativo regionale che definisce i criteri di utilizzo dei fondi assegnati dal MIUR, la durata del progetto, gli obiettivi delle azioni ed il sistema di rilevazione e monitoraggio dei risultati;

VISTA la nota prot. AOODRCA.R.U. 0010725 del 17/05/2017 dell'USR Campania con la quale si comunica che il finanziamento massimo richiedibile per i progetti relativi ad Aree a rischio è di 20.000,00 euro e che le ore aggiuntive di insegnamento per il personale docente deve essere uguale o superiore al 60% dell'importo totale del finanziamento

VISTA la nota MIUR AOODRCA.R.U 0015 087 del 21/07/2017 dell'USR Campania con la quale veniva il progetto veniva ammesso a finanziamento

STABILISCONO E CONCORDANO QUANTO SEGUE

1- Criteri per l'accesso ai fondi del personale docente/A.T.A.

La partecipazione alle attività di docenza previste dal progetto avverrà in base alle disponibilità espresse dai docenti interessati ; nel caso di disponibilità superiori alle unità di personale necessarie per la copertura dei moduli previsti , saranno considerate le competenze e le professionalità relative ad ogni modulo ed ad ogni ordine di scuola (moduli su scuola primaria e moduli su scuola secondaria di primo grado).

Per il personale ATA l'accesso al fondo potrà avvenire sulla base della disponibilità data ; nel caso di disponibilità superiori o inferiore alle unità necessarie per il progetto , le ore saranno equamente divise tra tutti i collaboratori scolastici e gli assistenti amministrativi.

2- Ripartizione delle risorse.

Si contratta di destinare alle ore aggiuntive d'insegnamento per il personale docente un importo pari al 63,42% dell'importo complessivo pari a 164 ore di docenza.

Si contratta di destinare 70 ore per le attività del gruppo di progetto così suddivise: 14 ore x 2 docenti per la progettazione, 22 per il supporto e 20 ore per il monitoraggio.

La tabella riepilogativa delle spese è la seguente:

Personale Docente

	<i>Costo orario</i>	<i>Ore previste</i>	<i>Importo</i>
Ore aggiuntive di insegnamento	46,45	164	7.611,05
Ore attività di progettazione	23,22	70	1.625,40

Personale ATA

	<i>Costo orario</i>	<i>Ore previste</i>	<i>Importo</i>
Ore aggiuntive previste per DSGA	24,55	34	834,7
Ore previste per assistenti amministrativi	19,24	48	923,25
Ore aggiuntive previste per collaboratori scolastici	16,59	60	995,40



Parte pubblica

Il Dirigente pro-tempore.....Dott.ssa Annalisa Lombardi

Annalisa Lombardi



Parte sindacale

RSU Docente Gallo Andrea
Docente Conte Caterina
Docente Notarstefano Rita

Andrea Gallo
Caterina Conte
Rita Notarstefano

Sindacati Scuola Territoriali

CISL/SCUOLA.....

UIL/SCUOLA.....

SNALS/CONFSAL.....

FLCGGIL

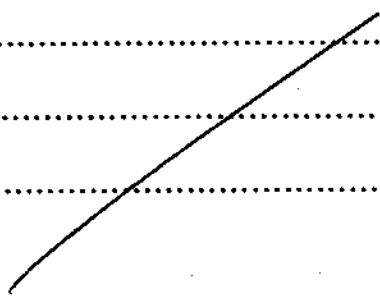

Firma Dirigente
Firma RSU
Firma Sindacati
RSU
Sindacati